



T.C.  
TURGUTLU KAYMAKAMLIĞI  
İlçe Milli Eğitim Müdürlüğü

Sayı : E-63220040-821.05-38094811  
Konu : "Tapduk'un Tapusunda, Yunus'un  
Kapusunda, Sevgi Durağı Nallıhan"  
İsimli Öykü Yarışması

02.12.2021

DAĞITIM YERLERİNE

İlgi: Manisa Valiliği İl Milli Eğitim Müdürlüğünün 30/11/2021 tarih ve 37896334 sayılı yazısı.

Manisa Valiliği Milli Eğitim Müdürlüğünün "Tapduk'un Tapusunda, Yunus'un Kapusunda, Sevgi Durağı Nallıhan" İsimli Öykü Yarışması konulu ilgi yazısı ekte gönderilmiş olup, okulunuzda gerekli duyurunun yapılması ve yarışmaya katılmak isteyen katılımcıların ekli şartname doğrultusunda yönlendirilmesi hususunda;

Gereğini rica ederim.

Eyüp DEMİRCİ  
Müdür a.  
Şube Müdürü

EK: İlgi Yazı ve Ekleri

Dağıtım:  
Resmi ve Özel Tüm Ortaokul Müdürlüklerine

Adres : 7 Eylül Mahallesi Arabacılar Sokak No.28 Turgutlu-Manisa

Bu belge güvenli elektronik imza ile imzalanmıştır.

Belge Doğrulama Adresi : <https://www.turkiye.gov.tr/meb-ebys>

Telefon No : 0 (236) 313 22 46  
E-Posta: [turgutlu45@meb.gov.tr](mailto:turgutlu45@meb.gov.tr)  
Kep Adresi : [meb@hs01.kep.tr](mailto:meb@hs01.kep.tr)

Bilgi için: F. Betül GÖDEK

Unvan : Teknisyen

İnternet Adresi: [turgutlu.meb.gov.tr](http://turgutlu.meb.gov.tr)

Faks:2363132173

Bu evrak güvenli elektronik imza ile imzalanmıştır. <https://evraksorgu.meb.gov.tr> adresinden 356b-6e4d-32f4-8cb7-b9fa kodu ile teyit edilebilir.





T.C.  
MANİSA VALİLİĞİ  
İl Millî Eğitim Müdürlüğü

Sayı : E-27092994-821.05-37896334  
Konu : "Tapduk'un Tapusunda, Yunus'un Kapusunda,  
Sevgi Durağı Nallıhan" İsimli Öykü Yarışması

30.11.2021

**DAĞITIM YERLERİNE**

- İlgi: a) Millî Eğitim Bakanlığı Sosyal Etkinlik İzinleri Yönergesi.  
b) Ortaöğretim Genel Müdürlüğünün 30/112021 Tarih ve 37865230 Sayılı Yazısı

Ankara Nallıhan İlçe Millî Eğitim Müdürlüğü tarafından 20.12.2021/03.04.2022 tarihleri arasında Türkiye geneli resmî/ özel ortaokulların 5,6,7,8.sınıf öğrencilerine yönelik "**Tapduk'un Tapusunda, Yunus'un Kapusunda, Sevgi Durağı Nallıhan**" isimli öykü yarışması düzenleme talebi ilgi (b) yazı ile bildirilmiştir.

Duyurusuna <http://ogm.meb.gov.tr/www/yarisma/kategori/19> bağlantısından ulaşılabilecek olan ve çevrim içi olarak gerçekleştirilecek söz konusu etkinliğin; Türkiye Cumhuriyeti Anayasası, Millî Eğitim Temel Kanunu ile Türk Millî Eğitiminin genel amaçlarına uygun olarak, 6698 sayılı Kişisel Verilerin Korunması Kanununa, ilgi (a) Yönerge'nin 5 inci maddesinin on birinci fıkrası hükümlerine ve yürürlükteki diğer tüm düzenlemelerde belirtilen hüküm, esas ve amaçlara aykırılık teşkil etmeyecek şekilde, denetimleri ilgili okul, ilçe millî eğitim müdürlükleri tarafından gerçekleştirilmek üzere, gönüllülük esasına göre, ücretsiz olarak yapılması hususunda,

Gereğini bilgilerinize rica ederim.

Fevzi YÜKSEL  
Müdür a.  
Müdür Yardımcısı

Ek: İlgi (b) Yazı ve Ekleri  
Etkinlik İrtibat No:0 (312) 785 20 09

Dağıtım;  
17 İlçe Milli Eğitim Müdürlüğüne

Bu belge güvenli elektronik imza ile imzalanmıştır.

Adres : Nişancıpaşa Mh.Atatürk Blv. No: 36/A Şehzadeler/MANİSA

Belge Doğrulama Adresi : <https://www.turkiye.gov.tr/meb-ebys>

Telefon No : (0 236) 231 46 08-138

Bilgi için: Temel Eğitim-2-Hizmetleri Şb.

E-Posta: [yarisma45@meb.gov.tr](mailto:yarisma45@meb.gov.tr)

H.DENKTAŞ Unvan : Şef

Kep Adresi : [meb@hs01.kep.tr](mailto:meb@hs01.kep.tr)

İnternet Adresi: Faks: (0 236) 231 1251

Bu evrak güvenli elektronik imza ile imzalanmıştır. <https://evraksorgu.meb.gov.tr> adresinden b820-65cd-3524-a11c-f45a kodu ile teyit edilebilir.





T.C.  
MİLLÎ EĞİTİM BAKANLIĞI  
Ortaöğretim Genel Müdürlüğü

Sayı : E-84037561-821.05-37865230

30.11.2021

Konu : "Tapduk'un Tapusunda, Yunus'un Kapusunda,  
Sevgi Durağı Nallıhan" İsimli Öykü Yarışması

DAĞITIM YERLERİNE

- İlgi : a) Millî Eğitim Bakanlığı Sosyal Etkinlik İzinleri Yönergesi.  
b) Ankara İl Millî Eğitim Müdürlüğünün 08.11.2021 tarihli ve 36466356 sayılı yazısı.

**Nallıhan İlçe Millî Eğitim Müdürlüğü** tarafından **20.12.2021/03.04.2022** tarihleri arasında Türkiye geneli resmî/ özel ortaokulların 5,6,7,8.sınıf öğrencilerine yönelik "**Tapduk'un Tapusunda, Yunus'un Kapusunda, Sevgi Durağı Nallıhan**" isimli öykü yarışması düzenleme talebi ilgi (b) yazı ile bildirilmiştir.

Duyurusuna <http://ogm.meb.gov.tr/www/yarisma/kategori/19> bağlantısından ulaşılabilecek olan ve çevrim içi olarak gerçekleştirilecek söz konusu etkinliğin; Türkiye Cumhuriyeti Anayasası, Millî Eğitim Temel Kanunu ile Türk Millî Eğitiminin genel amaçlarına uygun olarak, 6698 sayılı Kişisel Verilerin Korunması Kanununa, ilgi (a) Yönerge'nin 5 inci maddesinin on birinci fıkrası hükümlerine ve yürürlükteki diğer tüm düzenlemelerde belirtilen hüküm, esas ve amaçlara aykırılık teşkil etmeyecek şekilde, denetimleri ilgili okul, ilçe/il millî eğitim müdürlükleri tarafından gerçekleştirilmek üzere, **gönüllülük** esasına göre, **ücretsiz olarak** yapılması ve etkinlik raporunun da etkinlik başvuru sahibi Nallıhan İlçe Millî Eğitim Müdürlüğü tarafından etkinlik bitimini takip eden 30 gün içerisinde <http://meb.ai/rrp56> bağlantısında yer alan formata uygun olarak doldurulduktan sonra [ogm.sosetk@meb.gov.tr](mailto:ogm.sosetk@meb.gov.tr) adresine gönderilmesi hususunda;

Bilgilerinizi ve gereğini arz /rica ederim.

Serkan KOCABAŞ  
Bakan a.  
Daire Başkanı

Ek: İlgi (b) Yazı ve Ekleri  
Etkinlik İrtibat No:0 (312) 785 20 09

Dağıtım:  
Gereği:  
B Planı

Bilgi:  
- Özel Öğretim Kurumları Genel Müdürlüğüne  
- Temel Eğitim Genel Müdürlüğüne  
- Din Öğretimi Genel Müdürlüğüne  
- Özel Eğitim ve Rehberlik Hiz. Gen. Müd.

Adres : Atatürk Blv. No:98 06648 Bakanlıklar/ANKARA

Bu belge güvenli elektronik imza ile imzalanmıştır.

Belge Doğrulama Adresi : <https://www.turkiye.gov.tr/meb-ebys>

Telefon No : 0 (312) 413 57 01  
E-Posta: [kevser.sahin@meb.gov.tr](mailto:kevser.sahin@meb.gov.tr)  
Kep Adresi : [meb@hs01.kep.tr](mailto:meb@hs01.kep.tr)

İnternet Adresi: <http://ogm.meb.gov.tr/>

Bilgi için: Kevser ŞAHİN-Öğretmen

Unvan : Öğretmen

Faks:3124180738

Bu evrak güvenli elektronik imza ile imzalanmıştır. <https://evraksorgu.meb.gov.tr> adresinden e403-2a27-39b3-8a3a-4e48 kodu ile teyit edilebilir.





T.C.  
ANKARA VALİLİĞİ  
Milli Eğitim Müdürlüğü

Sayı : E-63971525-821.05-36466356  
Konu : Öykü Yarışması

08.11.2021

MİLLİ EĞİTİM BAKANLIĞINA  
(Ortaöğretim Genel Müdürlüğü)

İlgi: (a) 04/11/2021 tarih ve 36228433 sayılı yazınız.

(b) Nallıhan Kaymakamlığı/ İlçe Milli Eğitim Müdürlüğü'nün 05/11/2021 tarih ve 36323756 sayılı yazısı

İlimiz Nallıhan İlçe Milli Eğitim Müdürlüğü tarafından Türkiye geneli resmi/ özel ortaokulların 5,6,7,8.sınıf öğrencilerine yönelik "Tapduk'un Tapusunda,Yunusu'un Kapusunda,Sevgi Durağı Nallıhan" isimli öykü yarışması şartnamesinde tespit edilen eksikler ilgi (a) yazınız ile bildirilmiştir.

Bu kapsamda ilgi (a) yazınıza istinaden belirtilen eksikliklerin giderildiğine dair ilgi (b) yazı ve ekleri ilişikte sunulmuştur.

Bilgilerinize/ gereğini arz ederim.

Harun FATSA  
Vali a.  
Milli Eğitim Müdürü

**EKİ:1-**İlgi (b) yazı ve ekleri

Adres :

Bu belge güvenli elektronik imza ile imzalanmıştır.

Belge Doğrulama Adresi : <https://www.turkiye.gov.tr/meb-ebys>

Telefon No : 03123068639/40

E-Posta:

Kep Adresi : [meb@hs01.kep.tr](mailto:meb@hs01.kep.tr)

Bilgi için:

Unvan : Şef

İnternet Adresi:

Faks:

Bu evrak güvenli elektronik imza ile imzalanmıştır. <https://evraksorgu.meb.gov.tr> adresinden 73a4-3deb-3241-823b-cfbe kodu ile teyit edilebilir.



## ORTAÖĞRETİM GENEL MÜDÜRLÜĞÜNE

19/10/2021

BAŞVURU NO	202110192856510918
TÜR	YARIŞMA
ALT TÜR	Öykü Yarışması,
AD SOYAD	SELİN TEMİZ
E-POSTA ADRESİ	nallihan06@meb.gov.tr
TELEFON NO	(312) 785-2009
ETKİNLİĞİN ADI	Tapduk'un Kapsusunda, Yunus'un Kapsusunda Sevgi Durağı Nallihan
KURUM ADI	Nallihan İlçe Milli Eğitim Müdürlüğü
KAPSAMI	TÜRKİYE GENELİ,
HEDEF KİTLESİ	Resmi İmam - Hatip Ortaokulu, Resmi Ortaokul, Resmi Yatılı Bölge Ortaokulu, Özel Ortaokul, Açık Öğretim Ortaokulu, Resmi Görme Engelliler Ortaokulu, Resmi İşitme Engelliler Ortaokulu, Özel Eğitim Ortaokulu,
ETKİNLİĞİN TARİHİ	20/12/2021-03/04/2022
ETKİNLİĞİN AMACI	Yunus Emre'nin sevgi temasının genç kuşaklarca bilinmesinin sağlanması.
ETKİNLİK İLETİŞİM BİLGİLERİ	Yazı Mah. Muhsin Yazıcıoğlu Sok. Hükümet Konağı Kat:1 Nallihan/Ankara

Yukarıda bilgileri bulunan yarışmaya izin verilerek duyurulması hususunda bilgilerinizi ve gereğini arz ederim.

İmza

  
SELİN TEMİZ

DİLEKÇENİZ VE EKLERİNİ RESMİ HİYERARŞİK SIRA İZLEYEREK DEĞERLENDİRMEK ÜZERE ORTAÖĞRETİM GENEL MÜDÜRLÜĞÜNE ELDEN YA DA POSTA YOLUYLA GÖNDERMENİZ GEREKMEKTEDİR.



# NALLİHAN İLÇE MİLLİ EĞİTİM MÜDÜRLÜĞÜ

**2021 Yunus Emre ve Türkçe yılı  
anısına sevgi temalı Türkiye geneli  
kısa öykü yarışması**

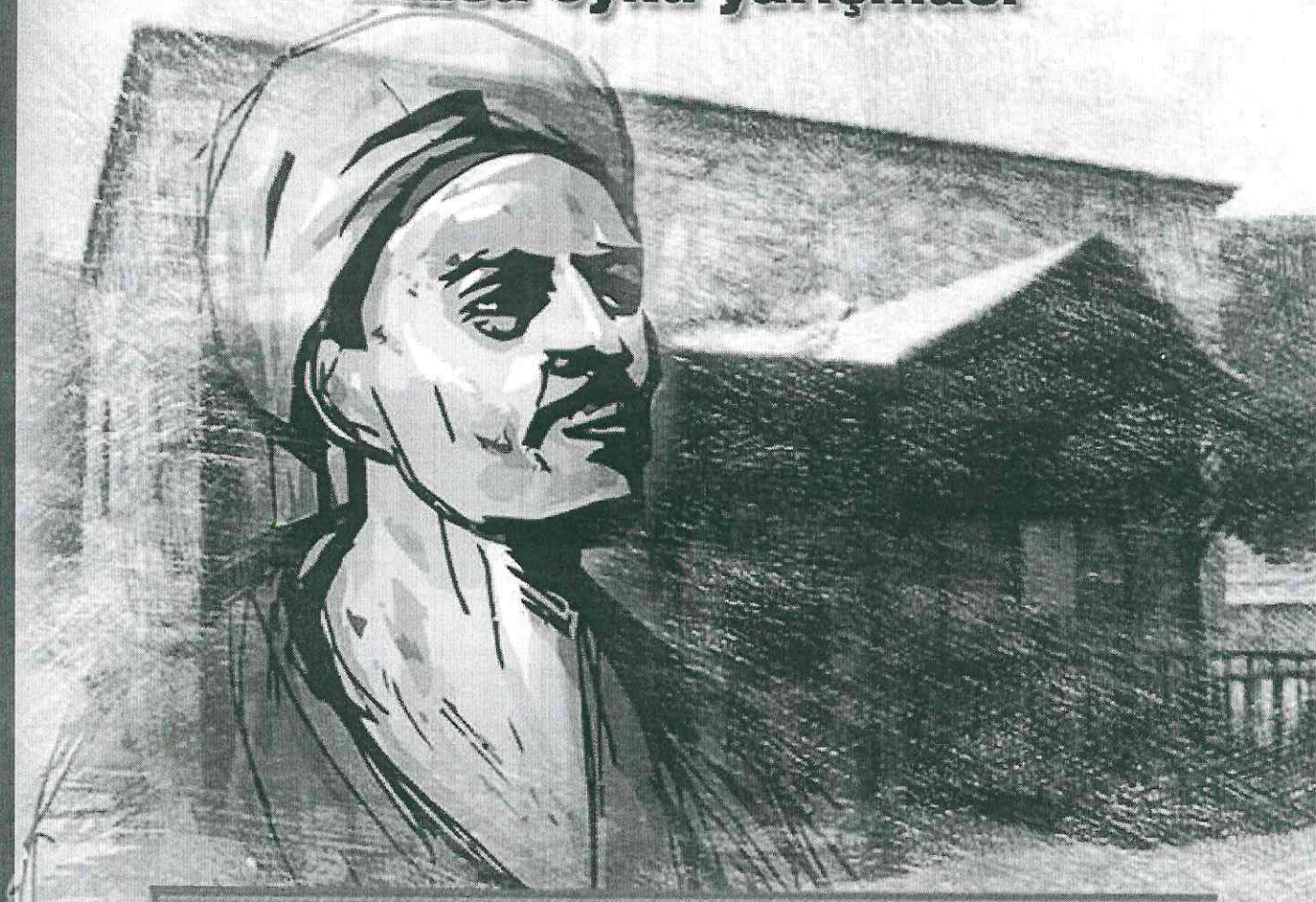

*Tapduk'un tapusunda Yunus'un kapusunda  
Sergi Durağı Nallıhan*

Son Tarih: 07 Şubat 2022



**Birinciye 3000 TL**

**İkinciye 2000 TL**

**Üçüncüye 1000 TL**

**ASİLLER:**

Sıra No	Adı-Soyadı	Kadrosunun Bulunduğu Kurum	Branşı
1	Betül ÜNAL	Şehit Vural Arıcı Anadolu Lisesi	Türk Dili ve Edebiyatı Öğrt.
2	Üzeyir TAŞ	Halk Eğitimi Merkezi	Türk Dili ve Edebiyatı Öğrt.
3	Alev BEKDEMİR ÖZSOY	Şehit Abdullah Ören Anadolu İmam Hatip Lisesi	Türk Dili ve Edebiyatı Öğrt.
4	Canan DİLEK	Şehit Hulki Beydili Mesleki ve Teknik Anadolu Lisesi	Türk Dili ve Edebiyatı Öğrt.

**YEDEKLER:**

Sıra No	Adı-Soyadı	Kadrosunun Bulunduğu Kurum	Branşı
1	Serap GÜRCAN DUMAN	Şehit Hulki Beydili Mesleki ve Teknik Anadolu Lisesi	Türk Dili ve Edebiyatı Öğrt.
2	Betül ERSOY	Çayırhan Anadolu Lisesi	Türk Dili ve Edebiyatı Öğrt.



## NALLIHAN İLÇE MİLLİ EĞİTİM MÜDÜRLÜĞÜ “TAPDUK’UN TAPUSUNDA, YUNUS’UN KAPUSUNDA, SEVGİ DURAĞI NALLIHAN” KISA ÖYKÜ YARIŞMASI ŞARTNAMESİ

Nallıhan İlçe Milli Eğitim Müdürlüğü, Türkiye Cumhuriyeti Devleti yapısı içinde Nallıhan Kaymakamlığına bağlı bir kurumdur. Devlet politikalarının Kaymakamlık makamına bağlı olarak gerçekleştirilmesi İlçe Milli Eğitim Müdürlüğümüzün sorumlulukları arasında yer almaktadır. 2018-2019 eğitim öğretim yılı itibariyle Nallıhan ilçe Milli Eğitim Müdürlüğü’ne bağlı resmi 2 anaokulu, 6 İlkokul, 4 Ortaokul, 8 Lise ve dengi okul, 1 Halk Eğitimi Merkezi, 1 Rehberlik ve Araştırma Merkezi, 1 Öğretmenevi ve ASO olmak üzere toplam 23 okul/kurum bulunmaktadır.

Nallıhan İlçe Milli Eğitim Müdürlüğü olarak, Türkiye genelinde tüm resmi ve özel ortaokulların 5, 6, 7 ve 8.sınıf öğrencileri arasında Yunus Emre’nin sevgisi temalı kısa öykü yarışması düzenlenmektedir.

### **Yarışmanın Konusu ve Amacı**

Amaç: Yunus Emre’nin sevgi temasının genç kuşaklarca bilinmesini ve aktarılmasını sağlamak.

Konu: Tapduk’un Tapusunda, Yunus’un Kapusunda, Sevgi Durağı Nallıhan

### **Katılım**

Tüm Türkiye genelinde özel ve resmi ortaokulların 5, 6, 7 ve 8.sınıf öğrencileri

### ***Teknik Bilgiler ve Katılım Koşulları***

- 1- Yarışmaya resmi ve özel okullarda öğrenim gören 5,6,7 ve 8.sınıf öğrencileri katılabilir. Yarışmaya katılım gönüllülük esasına göre yapılacaktır. Katılımcılardan herhangi bir ücret talep edilmemektedir.
- 2- Katılımcıların “Veli İzin Belgesi” (EK-1) göndermesi zorunludur.
- 3- Katılımcıların “Açık Rıza Onay Belgesi”(EK-2)ni eser ile birlikte imzalı tebliğ etmesi zorunludur.
- 4- Engelli bireylerin etkinliğe katılımıyla ilgili gerekli tedbirler müdürlüğümüz tarafından alınacaktır.
- 5- Aynı okul ya da kurumdan en fazla 3 eser kabul edilecektir. Belirtilenden fazla eser çıktığında okulların eserleri göndermeden önce, kendi içerisinde, değerlendirme yapması beklenmektedir.
- 6- Gönderilen eserler Times New Roman yazı karakterinde, 12 punto ve 1,5 satır aralığıyla yazılmalıdır. Sayfa kenar boşlukları da sağ, sol ve sayfa altında 2,5 cm sayfa üstünde de 3 cm boşluk bırakılmalıdır.

- 7- Gönderilecek eserler 5 sayfa uzunluğu geçmemelidir.
- 8- Eseri yazan kişinin bilgileri sol alt köşede yer almalıdır.
- 9- Öğrencinin adı-soyadı:

Sınıfı:

Okulu:

Okul adresi:

E-mail: şeklinde bilgiler alt alta yazılmalıdır.

- 10- Yarışmaya katılacak eserlerin daha önce herhangi bir yerde ödül almamış ve yayımlanmamış olması gerekmektedir.
- 11- Eserler “[nalihanyarisma@gmail.com](mailto:nalihanyarisma@gmail.com)” adresine gönderilecektir. Gönderilen eserler için “Alındı.” bildirimini gönderilecek, son başvuru tarihinden sonra gönderilen eserler değerlendirmeye alınmayacaktır.
- 12- Yarışmada ilk yüz eser, bir e-kitapta toplanacaktır. Yarışmaya eser gönderen katılımcılar bu hususu kabul etmiş sayılırlar. Eser ile birlikte şartnamede yer alan EK-3’de yer alan muvafakatname doldurularak müdürlüğümüze gönderilecektir. Yarışmaya katılanlar, katıldıkları eserin her türlü yayım hakkını Nallıhan İlçe Milli Eğitim Müdürlüğüne ücretsiz olarak devrettiğini kabul ve yayımlanan eser için, ticari amaç güdülmemek kaydı ile yayımından telif ücreti almayacağını taahhüt eder.
- 13- Başvuru yapılan eserlerin Türkiye Cumhuriyeti anayasası, Türk Milli eğitimin genel amaçlarına uygun olarak ilgili yasal düzenlemeler belirtilen ilke, esas ve amaçlara aykırılık teşkil etmeyecek şekilde hazırlanmalıdır. Bu şekilde hazırlanmayan eserler değerlendirmeye alınmayacaktır.
- 14- Yarışmaya Seçici Kurul üyelerinin birinci derece yakınları **katılamazlar.**

### Yarışma Takvimi

	<b>Tarih</b>
Yarışmanın İlanı	20 Aralık 2021
Başvuru Tarihi	27 Aralık 2021
Eserlerin Son Teslim Tarihi	7 Şubat 2022
Değerlendirme Süreci	8 Şubat 2022 - 1 Nisan 2022
Sonuçların Açıklanması	4 Nisan 2022
Sonuçlara İtiraz	11-15 Nisan 2022

### Değerlendirme Ölçütleri

<b>Sıra No</b>	<b>Değerlendirme Kriteri</b>	<b>Puan</b>
1	Türkçeyi Kullanma gücü ( Sözcük uyumu, ahenk, bütünlük, duyguyu ifade edebilme)	30
2	Özgünlük ve etkileyicilik	30
3	Öykü metninin temaya uygunluğu(çağrışım)	20
4	Başlık ve içerik uyumu	10
5	Yazım ve noktalama	10

\*Seçici Kurul; Nallıhan İlçe Milli Eğitim Müdürlüğünce görevlendirilecek Türkçe ve Türk dili edebiyatı öğretmenlerinden oluşan en az 4 kişiden oluşacaktır.

\*Değerlendirme puanı tüm üyelerin vermiş olduğu puanların toplanmasıyla oluşturulacaktır.

### Derecelendirme ve Ödüller:

1. Birincilik: Öğrenciye 3000 TL,
2. İkincilik : Öğrenciye 2000 TL,
3. Üçüncülük: Öğrenciye 1000 TL,
4. Sergilenmeye Değer Eserler – ilk 100 eser  
Öğrencilerin eserleri kitapçık haline getirilerek e-kitap şeklinde sunulacaktır. *Eser kontenjanının %10'u engelli öğrencilerin eserlerine ayrılmıştır.*

**Bütçe ve Kaynakları:**

Yarışma bütçesi ödüller ile sınırlı olup (*toplam 6000-TL*), ekte gönderilen sponsorluk sözleşmesinde adı geçen tarafından karşılanacaktır.

**VELİ İZİN BELGESİ**

Velisi bulunduğum.....sınıfı.....nolu.....isimli öğrencinin ... / ... / 20.. tarihinde/ ... / ... / 20.. - ... / ... /20.. tarihleri arasında planlanan ..... çalışmasına/gezisine/toplum hizmetine katılmasında herhangi bir sakınca görmediğimi bildiririm. ... / ... / 20...

(İmza)

Veli

Adı Soyadı

Tel :

e-Posta:

**ACIK RIZA**

Nallıhan İlçe Milli Eğitim Müdürlüğü tarafından velisi olduğum .....’a/e ait kişisel verilerin işlenmesine ilişkin bilgilendirmeleri içeren “Nallıhan İlçe Milli Eğitim Müdürlüğü Tapduk’un Tapusunda Yunus’un Kapusunda Sevgi Durağı Nallıhan isimli öykü yarışmasına Katılıma İlişkin Aydınlatma Metni” nin incelenmek üzere tarafımla paylaşılmış ve tarafımca incelenmiş olduğunu, bu metni imzalayarak “Nallıhan İlçe Milli Eğitim Müdürlüğü Tapduk’un Tapusunda Yunus’un Kapusunda Sevgi Durağı Nallıhan isimli öykü yarışmasına Katılıma İlişkin Aydınlatma Metni” kapsamında yer alan bilgilere ilişkin olarak tarafıma gerekli aydınlatmanın yapıldığını, metni okuduğumu ve anladığımı, herhangi bir etki altında kalmaksızın velisi olduğum .....’a/e ait kişisel verilerin işlenmesine, Tapduk’un Tapusunda Yunus’un Kapusunda Sevgi Durağı Nallıhan isimli öykü yarışması kapsamında Nallıhan İlçe Milli Eğitim Müdürlüğü ile paylaşılmasına açık bir şekilde rıza verdiğimi kabul, beyan ve taahhüt ederim.  
.../.../2021

(İmza)

İlgili Kişi

KATILIMCILARIN ÖYKÜLERİ İÇİN  
MUVAFAKATNAME

Ekte bir örneği bulunan..... isimli eserimin/eserlerimin<sup>1</sup>, Nallıhan İlçe Milli Eğitim Müdürlüğü tarafından gerçekleştirilen yurtiçi ve yurtdışı tanıtım etkinlikleri çerçevesinde, ticari amaç güdülmemek kaydıyla, web sayfası, internet ve sosyal medya hesaplarında/sitelerinde, televizyon yayınlarında, etkinliklerde ve eğitim faaliyetlerinde her türlü tanıtım malzemesi olarak veya bu kapsamda Nallıhan İlçe Milli Eğitim Müdürlüğü'nün işbirliğiyle yürütülen projelerde kullanılması amacıyla, 5846 sayılı Fikir ve Sanat Eserleri Kanunu'nun 21'inci maddesinde tanımlanan işleme, 22'nci maddesinde tanımlanan çoğaltma, 23'üncü maddesinde tanımlanan yayma, 24'üncü maddesinde tanımlanan temsil ve 25'inci maddesinde tanımlanan işaret, ses ve/veya görüntü nakline yarayan araçlarla umuma iletim mali haklarım ile bağlantılı/ komşu/ icra haklarımı Nallıhan İlçe Milli Eğitim Müdürlüğüne devrettiğimi;

Bu muvafakatname çerçevesinde eserimin, Nallıhan İlçe Milli Eğitim Müdürlüğüne sayı, yer ve süreyle sınırlandırılmaksızın, Türkiye içinde veya dışında, her türlü ortam ve her türlü materyal içeriğinde kullanabileceğini ve Müdürlüğün dâhil olduğu projelerde ticari olmayan amaçlarla üçüncü kişilere kullanılabileceğini; bu hususta Müdürlüğün hiçbir biçimde ve nedenle tekrar onayımı almak zorunda olmayacağını;

Eserimin Nallıhan İlçe Milli Eğitim Müdürlüğü kullanımına ya da üçüncü kişi ve kurumlara kullandırılmasına ilişkin olarak herhangi bir ücret ödenmeyeceğini ve daha sonra her ne nam altında olursa olsun işbu hususta herhangi bir hak ve alacak talebinde bulunmayacağımı,

Eserde suç teşkil eden veya herhangi bir şahıs ve kuruluşa hakaret içeren unsurlar bulunmadığını,

Eserin kendi özgün eserim olduğunu, eser içeriğinde yer alan tüm görsel ve işitsel unsurlar, metinler ile eser ve icralara ilişkin gerekli izinlerin alındığını, üçüncü şahısların eser üzerinde herhangi bir hakları bulunmadığını, eserde yer alan üçüncü kişilerin kişilik haklarına riayet edildiğini, eser üzerindeki hakları daha önceden başka bir gerçek veya tüzel kişiye devretmediğimi ve üçüncü şahısların esere ilişkin talep veya davalarında tüm hukuki ve cezai sorumluluğun tarafıma ait olduğunu,

Beyan, kabul ve taahhüt ederim.

.../.../....

(Eser Sahibi)

(İmza/Kaşe)

Ekler: 1- Eser formu

2- Eser

<sup>1</sup> Eserin yer aldığı Dosya/CD/DVD/Harici Diskin teslimi, ekte yer alan formla birlikte gerçekleştirilecektir.

EK 4:

ESER FORMU:

ESER/HAK SAHİBİNİN

Adı- Soyadı	
Telefonu	
E-posta Adresi	

ESERİN/ESERLERİN

Adı	
Yılı	
Açıklamalar	

.../.../....

(Eser Sahibi)

(İmza/Kaşe)



## NALLIHAN İLÇE MİLLİ EĞİTİM MÜDÜRLÜĞÜ

### TAPDUK'UN TAPUSUNDA YUNUS'UN KAPUSUNDA SEVGİ DURAĞI NALLIHAN KISA ÖYKÜ YARIŞMASINA KATILIMA İLİŞKİN

#### AYDINLATMA METNİ

Nallıhan İlçe Milli Eğitim Müdürlüğü ("*Müdürlük*") olarak kişisel verilerinizin güvenliğinin sağlanmasına son derece önem vermekteyiz. Bu kapsamda 6698 sayılı Kişisel Verilerin Korunması Kanunu ("*KVKK*") uyarınca kişisel verilerinizin işlenmesi ve üçüncü kişilere aktarımı süreçlerinde, kişisel verilerinizin hukuka aykırı olarak işlenmesini ve erişilmesini önlemek ve muhafazasını sağlamak için uygun güvenlik düzeyini sağlamak adına gerekli tedbirleri almaktayız. Bu sebeple işbu beyan, ilgili kişileri bilgilendirmek için hazırlanmıştır.

Müdürlüğümüz tarafından düzenlenen bu aydınlatma metni **20/12/2021** tarihlidir. Beyan müdürlüğümüzün internet sitesinde (<https://nallihan.meb.gov.tr/>) yayımlanır ve ilgili kişilerin erişimine sunulur.

#### 1. VERİ SORUMLUSU:

**Müdürlük olarak Tapduk'un Tapusunda Yunus'un Kapusunda, Sevgi Durağı Nallıhan isimli öykü yarışmasına katılımınızı sağlayabilmek adına kişisel verilerinizin işleme amaçlarını ve vasıtalarını belirleyen, veri kayıt sisteminin kurulmasından ve yönetilmesinden sorumluyuz.** Kişisel verilerinizin işlenmesine ilişkin açık rızanızı vermenizle müdürlüğümüz kişisel verilerinizi veri güvenliğini sağlayarak işlemeye başlayacaktır.

#### 2. KİŞİSEL VERİLERİNİZİN İŞLENMESİNİN HUKUKİ DAYANAĞI, HANGİ YÖNTEMLERLE ELDE EDİLEBİLECEĞİ VE HANGİ VERİLERİNİZİN İŞLENECEĞİ:

Kişisel verileriniz ilgili mevzuat hükümleri gereğince müdürlüğümüz tarafından Tapduk'un Tapusunda Yunus'un Kapusunda, Sevgi Durağı Nallıhan isimli öykü yarışmasına katılım sağlayabilmek amacıyla kullanılacaktır. Bu aşağıda yer alan kişisel verileriniz işlenmektedir.

<b>Kimlik bilgisi</b>	Ad soyadı, sınıfı.
<b>İletişim bilgisi</b>	Adres, e-mail.

Bu amaçla işlediğimiz kişisel verilerinizi Tapduk'un Tapusunda Yunus'un Kapusunda, Sevgi Durağı Nallıhan isimli öykü yarışmasına katılım sağlayabilmeniz adına müdürlüğümüz ile paylaşmaktayız.

### **3. KİŞİSEL VERİLERİNİZİN PAYLAŞILMASI:**

Kişisel verileriniz; Müdürlüğümüz, çalışanlarımız aracılığıyla internet sitemiz ve sosyal medya kanallarımız yardımıyla, onayınız dahilinde sözlü, yazılı veya elektronik ortamda toplanabilmektedir.

### **4. KİŞİSEL VERİLERİNİZİN İMHA EDİLMESİ:**

Müdürlüğümüz, işlediği kişisel verileri mevzuatla belirlenen sürelerde saklamaktadır. Belirtilen sürelerin sona ermesinden sonra KVKK'nın 7. maddesi uyarınca söz konusu kişisel veriler ilk imha tarihinde silinmekte, yok edilmekte veya anonim hale getirilmektedir.

### **5. KİŞİSEL VERİLERİNİZİN İŞLENMESİYLE İLGİLİ HAKLARINIZ:**

KVKK'nın 11. maddesi çerçevesinde müdürlüğümüze başvurarak aşağıda yer alan taleplerinizi bize iletebilirsiniz:

- a. Kişisel verilerinizin işlenip işlenmediğini öğrenme, işlenmişse buna ilişkin bilgi talep etme,
- b. Kişisel verilerinizin işlenme amacını ve bunların amacına uygun kullanılıp kullanılmadığını öğrenme,
- c. Yurt içinde veya yurt dışında kişisel verilerinizin aktarıldığı üçüncü kişileri öğrenme,
- d. Kişisel verilerin eksik veya yanlış işlenmiş olması hâlinde bunların düzeltilmesini isteme,
- e. KVK Kanunu'nun 7. maddesi kapsamında kişisel verilerinizin işlenmesini gerektiren sebeplerin ortadan kalkması hâlinde kişisel verilerinizin silinmesini, yok edilmesini ya da anonim hâle getirilmesini talep etme,
- f. (d) ve (e) bentleri uyarınca yapılan işlemlerin, kişisel verilerinizin aktarıldığı üçüncü kişilere bildirilmesini isteme,
- g. İşlenen verilerin münhasıran otomatik sistemler vasıtasıyla analiz edilmesi suretiyle aleyhinize bir sonucun doğmasına itiraz etme,
- h. Kişisel verilerinizin kanuna aykırı olarak işlenmesi sebebiyle zarara uğraması hâlinde zararın giderilmesini talep etme.

Kişisel veri sahipleri yukarıda belirtilen haklarına ilişkin taleplerini ıslak imzalı olarak *Yazı Mahallesi Muhsin Yazıcıoğlu Caddesi Nallıhan Hükümet Konağı Kat:1 Nallıhan/Ankara* adresine iadeli taahhütlü mektupla göndererek müdürlüğümüze iletebileceklerdir. Müdürlüğümüze iletilen usulüne uygun talepler en geç otuz gün içinde sonuçlandırılacaktır. Söz konusu taleplerin sonuçlandırılmasının ayrıca bir maliyeti gerektirmesi halinde, müdürlüğümüz tarafından başvuru sahibinden Kişisel Verileri Koruma Kurulu ("**Kurul**") tarafından belirlenen tarifedeki ücret alınacaktır.

Müdürlüğümüz aşağıda yer alan hallerde başvuruda bulunan kişinin başvurusunu, gerekçesini açıklayarak reddedebilir:

- Kişisel verilerin resmi istatistik ile anonim hâle getirilmek suretiyle araştırma, planlama ve istatistik gibi amaçlarla işlenmesi.
- Kişisel verilerin millî savunmayı, millî güvenliği, kamu güvenliğini, kamu düzenini, ekonomik güvenliği, özel hayatın gizliliğini veya kişilik haklarını ihlal etmemek ya da suç teşkil etmemek kaydıyla, sanat, tarih, edebiyat veya bilimsel amaçlarla ya da ifade özgürlüğü kapsamında işlenmesi.
- Kişisel verilerin millî savunmayı, millî güvenliği, kamu güvenliğini, kamu düzenini veya ekonomik güvenliği sağlamaya yönelik olarak kanunla görev ve yetki verilmiş kamu kurum ve kuruluşları tarafından yürütülen önleyici, koruyucu ve istihbari faaliyetler kapsamında işlenmesi.
- Kişisel verilerin soruşturma, kovuşturma, yargılama veya infaz işlemlerine ilişkin olarak yargı makamları veya infaz mercileri tarafından işlenmesi.
- Kişisel veri işlemenin suç işlenmesinin önlenmesi veya suç soruşturması için gerekli olması.
- Kişisel veri sahibi tarafından kendisi tarafından alenileştirilmiş kişisel verilerin işlenmesi.
- Kişisel veri işlemenin kanunun verdiği yetkiye dayanılarak görevli ve yetkili kamu kurum ve kuruluşları ile kamu kurumu niteliğindeki meslek kuruluşlarınca, denetleme veya düzenleme görevlerinin yürütülmesi ile disiplin soruşturma veya kovuşturması için gerekli olması.
- Kişisel veri işlemenin bütçe, vergi ve mali konulara ilişkin olarak Devletin ekonomik ve mali çıkarlarının korunması için gerekli olması.
- Kişisel veri sahibinin talebinin diğer kişilerin hak ve özgürlüklerini engelleme ihtimali olması
- Orantısız çaba gerektiren taleplerde bulunulmuş olması.
- Talep edilen bilginin kamuya açık bir bilgi olması.

Kişisel veri sahibi KVKK'nın 14. maddesi gereğince başvurunun reddedilmesi, verilen cevabın yetersiz bulunması veya süresinde başvuruya cevap verilmemesi hâllerinde; müdürlüğümüz cevabını öğrendiği tarihten itibaren otuz ve her hâlde başvuru tarihinden itibaren altmış gün içinde Kurul'a şikâyette bulunabilir.