



T.C.
MANİSA VALİLİĞİ
İl Milli Eğitim Müdürlüğü

Sayı :27092994-821.99-E.5290986
Konu : Tarihim, Kültürüm, Kalem Projesi

13.03.2018

.....KAYMAKAMLIĞINA
(İlçe Milli Eğitim Müdürlüğü)

İlgi : Yenilik ve Eğitim Teknolojileri Genel Müdürlüğünün 09/03/2018 tarihli ve 5093148 sayılı yazısı.

Sinop ili Merkez ilçesinde faaliyet gösteren Zübeyde Hanım Anaokulu Müdürlüğünün; 48-72 ay grubu okulöncesi öğrencilerine yaşadıkları yerlerdeki kültürel tarihi değerleri kale temasıyla benimsetmek ve öğretmek amacıyla 05 Şubat 2018-08 Haziran 2018 tarihleri arasında, Türkiye geneli resmî/özel tüm anaokulu öğrencilerine yönelik, ekli bilgi ve belgeler doğrultusunda "Tarihim, Kültürüm, Kalem Projesi" düzenleme talebine ilişkin ilgi ilgili yazı ve ekleri ekte gönderilmiştir.

Duyurusuna <http://yegitek.meb.gov.tr/www/sosyal-etkinlikler/kategori/19> linkinden ulaşılabilecek olan söz konusu etkinliklerin; Türkiye Cumhuriyeti Anayasası, Millî Eğitim Temel Kanunu ile Türk Millî Eğitiminin genel amaçlarına uygun olarak yürürlükte olan tüm yasal düzenlemelerde belirtilen hüküm, esas ve amaçlara aykırılık teşkil etmeyecek şekilde, denetimleri ilgili okul, ilçe millî eğitim müdürlükleri tarafından gerçekleştirilmek üzere, derslerin aksatılmaması kaydıyla ve gönüllülük esasına göre yapılması hususunda;

Bilgilerinizi ve gereğini rica ederim.

Necmettin OKUMUŞ
Vali a.
İl Milli Eğitim Müdür V.

Ek: İlgi yazı ve ekleri (14 sayfa)
Etkinlik irtibat no: 0 505 241 9370

DAĞITIM:
17 İlçe Kaymakamlığına (İlçe MEM)



T.C.
MANİSA VALİLİĞİ
İl Millî Eğitim Müdürlüğü

Sayı : 54613747-821.99-E.5141402
Konu : Tarihim, Kültürüm, Kalem Projesi

12.03.2018

TEMEL EĞİTİM ŞUBE MÜDÜRLÜĞÜNE (2)

Yenilik ve Eğitim Teknolojileri Genel Müdürlüğünün 09/03/2018 tarihli ve 5093148 sayılı yazısı gereği Sinop ili Merkez ilçesinde faaliyet gösteren Zübeyde Hanım Anaokulu Müdürlüğünün; "Tarihim, Kültürüm, Kalem Projesi" etkinliğinin duyurulması talebine ilişkin ilgi yazı ve ekleri yazımız ekinde sunulmuştur.

Bilgilerinizi arz ederim.

Fevzi YÜKSEL
Müdür Yardımcısı

Ek :
Bakanlığın yazısı



T.C.
MİLLÎ EĞİTİM BAKANLIĞI
Yenilik ve Eğitim Teknolojileri Genel Müdürlüğü

Sayı : 88013337-821.99-E.5093148
Konu : Tarihim, Kültürüm, Kalem Projesi

09.03.2018

DAĞITIM YERLERİNE

İlgi : Sinop Valiliğinin 06/03/2018 tarihli ve E.4694556 sayılı yazısı.

Sinop ili Merkez ilçesinde faaliyet gösteren Zübeyde Hanım Anaokulu Müdürlüğünün; 48-72 ay grubu okulöncesi öğrencilerine yaşadıkları yerlerdeki kültürel tarihi değerleri kale temasıyla benimsetmek ve öğretmek amacıyla 05 Şubat 2018-08 Haziran 2018 tarihleri arasında, Türkiye geneli resmî/özel tüm anaokulu öğrencilerine yönelik, ekli bilgi ve belgeler doğrultusunda "Tarihim, Kültürüm, Kalem Projesi" düzenleme talebine ilişkin ilgi yazı ve ekleri incelenmiştir.

Duyurusuna <http://yegitek.meb.gov.tr/www/sosyal-etkinlikler/kategori/19> linkinden ulaşılabilecek olan söz konusu proje etkinliğine katılımın Türkiye Cumhuriyeti Anayasası, Millî Eğitim Temel Kanunu ile Türk Millî Eğitiminin genel amaçlarına uygun olarak, ilgili yasal düzenlemelerde belirtilen ilke, esas ve amaçlara aykırılık teşkil etmeyecek şekilde, denetimleri ilgili okul, il/ilçe millî eğitim müdürlükleri tarafından gerçekleştirilmek üzere, derslerin aksatılmaması kaydıyla gönüllülük esasına göre yapılması hususunda bilgilerinizi ve gereğini arz/rica ederim.

Bilal TIRNAKÇI
Bakan a.
Genel Müdür

Ek: İlgi yazı ve ekleri (14 sayfa)
Etkinlik irtibat no: 0 505 241 9370

Dağıtım :
Gereği:
B Planı

Bilgi:
Temel Eğitim Genel Müdürlüğüne
Özel Öğretim Kurumları Genel Müdürlüğüne
Özel Eğitim ve Rehberlik Hiz. Gen. Müdürlüğüne

YENİLİK VE EĞİTİM TEKNOLOJİLERİ GENEL MÜDÜRLÜĞÜNE

02/03/2018

BAŞVURU NO	201803023803650992
TÜR	SOSYAL ETKİNLİK
ALT TÜR	Proje Etkinliği, Kitap Projesi, Gezici Müze Etkinliği,
AD SOYAD	ŞERİFE GÜL ÇAKIR
E-POSTA ADRESİ	752716@meb.k12.tr
TELEFON NO	(505) 241-9370
ETKİNLİĞİN ADI	Tarihim,Kültürüm,Kalem
KURUM ADI	Şerife Gül ÇAKIR
KAPSAMI	TÜRKİYE GENELİ,.
HEDEF KİTLESİ	Anasınıfı, Bağımsız Anaokulu,
ETKİNLİĞİN TARİHİ	05/02/2018-05/02/2019
ETKİNLİĞİN AMACI	Şehre mal olmuş kalelerin yapılış amacı şimdiki durumu ve kültürümüzdeki değerini çocuklarda sanatsal farklılıkla ortaya koymak.
ETKİNLİK İLETİSİM BİLGİLERİ	Okullar Cad. No:45 Sinop/Merkez

Yukarıda bilgileri bulunan sosyal etkinliğe izin verilerek duyurulması hususunda bilgilerinizi ve gereğini arz ederim.

İmze
ŞERİFE GÜL ÇAKIR



T.C.
SİNOP VALİLİĞİ
Zübeyde Hanım Anaokulu Müdürlüğü

Sayı : 46999770-300-E.4524358
Konu : "Tarihim, Kültürüm, Kalem " Projesi

02.03.2018

SİNOP İL MİLLÎ EĞİTİM MÜDÜRLÜĞÜNE
(Strateji Geliştirme Hizmetleri Şubesi)

Okulumuz 60-71 ay öğrencileri ve öğretmenleri ile gerçekleştirilmesi planlanan "Tarihim,Kültürüm,Kalem" projesinin başvuru formu ekte sunulmuştur.
Gereğini bilgilerinize arz ederim.

Ş. Gül ÇAKIR
Okul Müdürü

EKLER:

- 1.Başvuru Dilekçesi(1 sayfa)
- 2.Proje Formu (12 sayfa)

Adres:
Elektronik Ağ:
e-posta:

Ayrıntılı bilgi için:
Tel:
Faks:



MİLLÎ EĞİTİM
BAKANLIĞI

PROJE BAŞVURU FORMU

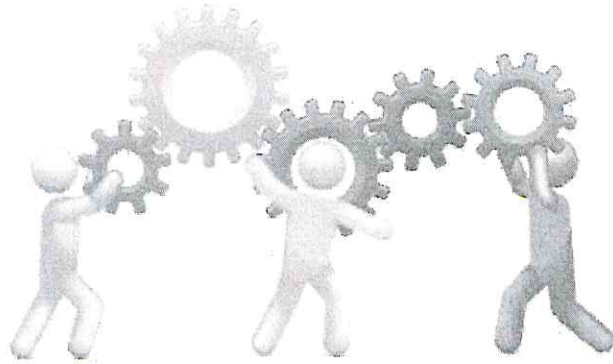

Millî Eğitim Bakanlığı, Atatürk Bulvarı No: 98 Çankaya/ANKARA

PROJE ÖZETİ *

Başvuru Sahibinin Adı	SİNOP MERKEZ ZÜBEYDE HANIM ANAOKULU
Projenin Adı	KÜLTÜRÜM, TARİHİM, KALEM
Projenin Genel Hedefi	48-71 ay grubu okulöncesi öğrencilerine yaşadıkları yerlerdeki kültürel tarihi değerleri kale temasıyla benimsetmek ve öğretmek
Projenin Özel Amacı	Şehre mal olmuş kalelerin yapılış amacı şimdiki durumu ve kültürümüzdeki değerini çocuklarda sanatsal farklılıkla ortaya koymak.
Projenin Süresi	12 ay
Projenin Toplam Bütçesi	3000 TL
Projeyi Finanse Eden Kuruluş	Sponsorlar ve Okul Bütçesi
Projenin Uygulanacağı Yerler	81 İlde turizme açık kalesi bulunan illerden bir anaokulu
Proje İştirakçileri	Sinop Valiliği, Sinop Belediyesi, İl Millî Eğitim Müdürlüğü, İl Kültür ve Turizm Müdürlüğü
Projenin Hedef Kitle	48-71 ay öğrencileri ve öğretmenleri
Projenin Nihai Faydalanıcıları	Belirlenen illerdeki projeye dâhil olan öğrenciler
Projenin Beklenen Sonuçları	<ul style="list-style-type: none">*Çocuklarda tarihi ve kültürel bilinç oluşturmak*Tarihine kültürüne ve geleceğine sahip çıkan nesiller yetiştirmek.*Yaparak, yaşayarak, öğrenmelerini sağlamak.*Yaşadığı çevredeki kültürel eserlere karşı farkındalık uyandırmak.*Sosyal faaliyetlerle toplumsal beceriler kazandırmak.*Geçmişinden gelen kültürel mirasın farkına varan ve geleceğine sahip çıkan nesiller yetiştirmek.*Öğrendiklerini özgün ürünlerle ortaya çıkarmasını sağlamak.*Buldukları ildeki kültürü farklı kültürlerden gelen çocuklara tanıtabilmek.*Millî ve manevî duygularına olumlu gelişim göstermelerini hedeflemek.
Projenin Temel Faaliyetleri	Sınıf etkinliklerinde kale nedir? Neden ihtiyaç duyulmuştur? Kalede kimler yaşamıştır? Şehrinizde bir kale var mı? Sorularına cevap bulacak şekilde etkinlikler yapılması(sanat etkinlikleri, Türkçe dil etkinlikler, oyun etkinlikleri, müzik, drama... vb.). Etkinlikler esnasında fotoğraf video vb. görsel dokümanlarla veriler elde etmek. İldeki kaleye gezi düzenleyerek kaleyi, kalenin amacını ve önemini yaparak yaşayarak öğrenmelerine olanak sağlayarak öğretmek. Kale gezisi sırasında fotoğraf video vb. görsel dokümanlarla veriler elde ederek toplanan verileri proje sahibi okula ulaştırarak projenin sonunda oluşturulacak olan Tarihim Kültürüm Kalem adlı kitaba destek vermek.

I. PROJENİN TANIMI

1.1. Projenin Adı:

KÜLTÜRÜM, TARİHİM, KALEM

1.2. Projenin Genel Hedefi:

48-72 ay grubu okulöncesi öğrencilerine yaşadıkları yerlerdeki kültürel tarihi değerleri kale temasıyla benimsetmek ve öğretmek

1.3. Projenin Özel Amacı:

Şehre mal olmuş kalelerin yapılış amacı şimdiki durumu ve kültürümüzdeki değerini çocuklarda sanatsal farklılıkla ortaya koymak.

Öğrencilerin ildeki kale ile ilgili bilişsel alt yapı oluşturup, özgün sanatsal ve kültürel ürünler ortaya çıkarılması amaçlanmaktadır.

1.4. Projenin Uygulanacağı Yerler:

81 ili temsilen her birden bir resmi/özel anaokulu

1.5. Projenin Bütçesi:

3000 TL

1.6. Projenin Gerekçesi:

Okul öncesi dönemdeki öğrencilerimizin tarihi ve kültürel değerlerimizi tanımakta geciktiklerinin fark ederek eğlenerek öğrenmelerini erken yaşta sağlamak

1.7. Kapsanan Bölgede Belirlenen İhtiyaç ve Sorunların Tanımlanması:

48 -72 ay okul öncesi öğrencilerinin sanatsal kültürel tarihi yerel değerlerine olan farkındalığı artırmak

1.8. Hedef Grubun/Grupların ve Nihai Yararlanıcıların Tanımlanması ve Seçilme Nedenleri:

Okulumuzda halen devam eden 48 -72 ay 100 öğrenci bulunmaktadır. Proje ortaklarının öğrenci sayıları olarak 200 öğrenciyi hedefliyoruz

Bu amaçla: 48-72 ay okul öncesi öğrencilerimizde tarihi kültürel değerlere olan saygı, sevgi ve milli, manevi duygulardaki eksiklikler

1.9. Faaliyetlerin Ayrıntılı Açıklanması:

- Kale konulu video ya da slayt gösterisi
- Şehir kalesine gitmeden önce çocukların kale konulu yaptıkları özgün resimler
- İlin kalesinin tarihi yönünü anlatan hikâye sunum gibi görsellerle bilgilendirme
- Şehir kalesine alan gezisi düzenlenerek bilgi edinmek
- Şehir kalesi ziyaretinde kalenin tarihini anlatan tabela önünde sınıfla çekilen fotoğraf
- Gezi sonrası çocukların özgün yaptığı resimler
- Çocuklarla ildeki kale hakkında yapılan sınıf içi etkinlikler(Şiir, masal, şarkı, tekerleme, drama, oyun vb.)

1.10. Proje ile Ulaşılabilecek Sonuçlar ve Doğrulanabilir Göstergeleri:

- Okul öncesi dönemde öğrenmenin kalıcı hale gelmesi adına öğretilirken somut görseller ve deneyimlerle desteklenmesinin gerektiği anlaşılmıştır.
- 48- 72 aylık çocukların bilişsel zekâ düzeylerinin öğrenmeye çok açık olduğu ancak belirlenen yöntem ve tekniklerin öğrenmede çok etkili olduğu görülmüştür.
- Okul öncesi çağıdaki çocukların kendi illerinde bulunan tarihi yapılarla ve değerlere sahip çıkması adına adımlar atılmıştır.

1.11. Projenin Çıktıları:

- Projenin Uygulanma Yöntemleri ve Teklif Edilen Yöntemin Gerekçeleri: Uygulama yöntemlerini ve teklif edilen yöntemlerin neden seçildiğini açıklayınız.
- Öğrencilerimize okul öncesinde uygulanan bütün öğretim tekniklerinden yola çıkarak proje ortaklarında sınıf içi tüm öğretim tekniklerine fırsat verecek şekilde dönütler almayı planlamaktayız.
- Seçilen ya da belirlenen yöntemler 48- 72 ay çocuklar için uygulanabilecek en verimli öğretim teknikleri olduğu için tercih edilmiştir.
- Çocuklardaki tarihi ve kültürel değerleri sınıf içi yapılan etkinlikler ve proje genelinde bulunan alan gezisi sonrası yapılacak olan faaliyet çalışmaları ile desteklemek hedef alınmıştır. Yereldeki kale hakkındaki bakış açısının olumlu yönde değişimini sağlamak ve yapılacak etkinliklerle bu değişimi somut hale getirmek planlanmıştır.
- İllerin kendi kalelerine gezi düzenleyip sınıf içinde tarihi kültürel mirasları olan kaleleriyle ilgili etkinlikler yapıp milli ve manevi duyguları öğrencilerimize aşılayıp kazandırmak.
- Projenin uygulama aşamasına için valilik, il milli eğitim müdürlüğü, il kültür ve turizm müdürlüğü ve projede olan okullar bulunacaktır.
- Paydaşlar içinde buldukları imkân dâhilinde maddî ve manevi olarak destek sunacaklarını ifade ettiler.
- Hazırlanan faaliyet sıralamasının projeyi uygulayan okul tarafından takip edilerek uygun zamanlarda yapılıp yapılmadığına dair dönütler almak.
- Projemizin; davranış kurallarına, kalıcı öğrenmeye, sosyal ve duygusal alana önemli yönde katkı sağlayacağı düşünülmektedir. Proje uygulama aşamasında ön görülen bir risk olmadığı, oluşabilecek riskler karşısında projeye katılan okullarla acil önlem planları alınacağı planlanmıştır.
- Projenin asıl kaynağı olan kale yapılacak olan gezilerle hem turizm açısından hem de çevreye olan bilincin gelişmesi açısından çevresel sürdürülebilirlik oluşturmaktadır.
- Proje bitiminden sonra mali sürdürülebilirlik olmayıp herhangi bir masraf olmayacaktır. Kurumsal düzeyde sürdürülebilirlik için oluşturulan kitabı il bazında diğer okul öncesi eğitimi veren kurumlara tanıtılarak öğrencilerine 'Tarihîm Kültürüm Kalem' sloganıyla kültürel değerlere sahiplenmeyi hedeflemektedir.
- Proje sürecinde proje ortaklarımızla birlikte kitap hazırlanacaktır.
- Tarihi nitelik taşıyan bir ürün ortaya koyarak bilgi akışını sağlayabilmek adına projenin sona ermesinden sonra hazırlanacak olan kitabın proje okullarına, il milli eğitim müdürlüklerine ve kültür müdürlüklerine gönderilmesi hedeflenmektedir.

II. BAŞVURU SAHİBİ KURUM

Projenin Tam Yasal Adı	TARİHİM KÜLTÜRÜM KALEM
Kısaltması	TÜRKİYE' NİN 7 BÖLGESİNDE YER ALAN KALELERİN TARİHİ VE KÜLTÜREL DEĞERLERİNİ ÖĞRENCİLERİMİZE ANLATMAK
Uyruğu	TC
Yasal Statü	SİNOP MERKEZ ZÜBEYDE HANIM ANAOKULU
Resmi Adres	SİNOP ZÜBEYDE HANIM ANAOKULU İNCEDAYI MAH. OKULLAR CAD. NO:45
Posta Adresi	57000
Telefon Numarası	03682612544
Faks Numarası	03682612544
E-Posta Adresi	752716@meb.k12.tr
İnternet Adresi	http://zubeydehanim57.meb.k12.tr/

Proje Başvuru Sahibinin İletişim Bilgileri

İrtibat Kişisi	
Adı Soyadı	Ş.GÜL ÇAKIR
Telefon Numarası (Sabit hat - cep)	05052419370
Faks Numarası	03682612544
Posta Adresi	57000
Elektronik Posta Adresi	gülcakir57@hormail.com

Proje Ortağının İletişim Bilgileri*

İrtibat Kişisi	
Adı Soyadı	ASUMAN AYDOĞDU
Telefon Numarası (Sabit hat - cep)	05057616889
Faks Numarası	03682612544
Posta Adresi	
Elektronik Posta Adresi	asumanaydogdu58@gmail.com

*Birden fazla ortak varsa tabloyu çoğaltınız.

EKLER

1. Projenin Mantıksal Çerçeve Matrisi

PROJENİN YAPISI	GÖSTERGELER	DOĞRULAMA KAYNAKLARI	DIŞSAL KOŞULLAR VARSAYIMLAR
<ul style="list-style-type: none"> • Genel Hedef: • Öğrencilerimize okul öncesinde uygulanan bütün öğretim tekniklerinden yola çıkarak, proje ortamlarında sınıf içi tüm öğretim tekniklerine fırsat verecek şekilde dönütler almayı planlamaktayız. <p>Seçilen ya da belirlenen yöntemler 48- 72 ay çocukları için uygulanabilecek en verimli öğretim teknikleri iş birliği, yardımlaşma, sosyalleşme ve üst düzey düşünme becerilerini geliştirmeye yönelik olduğu için tercih edilmiştir.</p>	<p>Proje sürecinde yapılacak olan kale temalı bilgiler, alan gezileri, sanat etkinlikleri, Türkçe dil etkinlikleri sonrası edinilen bilgiler geri bildirimlerle kazanımların gerçekleştirilmesini amaçlamaktadır.</p>	<p>Türkiye'nin yedi bölgesinde seçilen tarihi kalelerin;</p> <ul style="list-style-type: none"> • Kim tarafından nasıl ve ne zaman kullanıldığı konusunda edinilen fotoğraf • Sanat etkinliği ve Türkçe dil etkinliğinde tarihi kalelerin tanıtıldığı, anlatıldığı görseller kullanmak ve varsa video slayt • Kütür ve Turizm Müdürlüğü tarafından bastırılan kalenin tarihi ile ilgili broşür, harita ve kaynakların incelenmesi ve sonrasında edinilen bilgilerin değerlendirilmesi 	<p>-----</p>

<p>Proje Amacı:</p> <ul style="list-style-type: none">• Çocuklarımıza tarihi benimsenmek ve kültürel değerlerimizi kazandırmak• Bunları yaparken çocuklarımızın eğlenerek öğrenmelerine fırsat tanımak.• Çocuklarımızın temel bilimsel süreç becerilerini kullanmalarını desteklemek.• Erken çocukluk döneminde çocukların merak, keşfetme, gözlem yapma vb. becerilerinin geliştirilebilmesi için geleneksel eğitim programlarının tersine öğrenmenin çok boyutlu olarak gerçekleştirilmesi amaçlanmıştır.	<p>Çocukların alan gezisinden önce, alan gezisi sırasında ve gezi ve etkinlikler sonrasında yapmış oldukları özgün resimlerle öğrenimlilik düzeyi anlaşılabilir.</p>
<p>Sonuçlar/Çıktılar:</p> <ul style="list-style-type: none">• Öğrencilerimize okul öncesinde uygulanan bütün öğretim tekniklerinden yola çıkarak proje ortamlarında sınıf içi tüm öğretim tekniklerine fırsat verecek şekilde dönütler almayı planlamaktayız• Seçilen ya da belirlenen yöntemler 48-72 ay çocukları için uygulanabilecek en verimli öğretim teknikleri olduğu için tercih edilmiştir	

FAALİYETLER	GİRDİLER (Araçlar/Kaynaklar)	MALİYET/BÜTÇE	
<Projenin amacına ulaşmasını sağlayacak ölçülebilir çıktılar elde etmek için planlanmış bütün görevler>	Valilik, Belediye, İl Kültür Müdürlüğü Zübeyde Hanım Anaokulu Müdürlüğü	3000	

3. Ayrıntılı Bütçe Tablosu

Ek B1. Faaliyet Bütçesi ¹	Tüm Yıllar			
	Birim	Birim Sayısı	Birim Maliyet (Avro)	Toplam Maliyet (Avro) ²
Giderler				
1. İnsan Kaynakları				
1.1 Maaşlar (brüt tutar, yerel personel) ³				
1.1.1 Teknik	Aylık			0,00
1.1.2 İdari / destek personeli	Aylık			0,00
1.2 Maaşlar (brüt tutar, yabancı/uluslararası personel)	Aylık			0,00
1.3 Görev/seyahat gündelikleri ⁴				
1.3.1 Yurt dışı (proje personeli)	Günlük			0,00
1.3.2 Yerel (proje personeli)	Günlük			0,00
1.3.3 Seminer/konferans katılımcıları	Günlük			0,00
İnsan Kaynakları Alt Toplamı				0,00
2. Seyahat⁵				
2.1. Uluslararası seyahat	Her uçuş için			0,00
2.2 Yerel seyahat	Aylık			0,00
Seyahat Alt Toplamı				0,00
3. Ekipman ve malzeme⁶				
3.1 Araç alımı veya kiralanması	Her araç için			0,00
3.2 Mobilya, bilgisayar ekipmanı	Her adet için			0,00
3.3 Makineler, aletler...				
3.4 Yedek parçalar/makineler için ekipmanlar, aletler				0,00
3.5 Diğer (lütfen belirtiniz)				0,00
Ekipman ve Malzeme Alt Toplamı				0,00
4. Yerel ofis/proje maliyetleri⁷				
4.1 Araç maliyetleri	Aylık			0,00
4.2 Ofis kirası	Aylık			0,00
4.3 Tüketim malzemeleri - ofis malzemeleri	Aylık			0,00
4.4 Diğer hizmetler (tel/faks, elektrik/ısınma, bakım)	Aylık			0,00

<i>Yerel Ofis/Proje Maliyetleri Alt Toplamı</i>				0,00
5. Diğer maliyetler, hizmetler⁸				
5.1 Yayınlar ⁹				0,00
5.2 Etüd, araştırma ⁹				0,00
5.3 Denetim maliyetleri ¹⁰				0,00
5.4 Değerlendirme maliyetleri				0,00
5.5 Tercüme, tercümanlar				0,00
5.6 Mali hizmetler (banka teminatı maliyetleri vb.)				0,00
5.7 Konferans/seminer maliyetleri ⁹				0,00
5.8 Tanıtım faaliyetleri ¹¹				
<i>Diğer Maliyetler, Hizmetler Ara Toplamı</i>				0,00
6. Diğer¹²				0,00
<i>Diğer Alt Toplamı</i>				0,00
11. Toplam uygun proje maliyeti				0,00



PROJİYİ DÜZENLEYEN
KURUM/KURULUŞ

SİNOP MERKEZ ZÜBEYDE HANIM ANAOKULU

PROJENİN KONUSU TARİHİM, KÜLTÜRÜM, KALEM

PROJENİN AMACI OKULÖNCESİ 5-6 YAŞ ÇOCUKLARIMIZA TARİHİ BENİMSETMEK VE KÜLTÜREL DEĞERLERİMİZİ KAZANDIRMAK ADINA YAŞADIKLARI ŞEHİRLERİN TARİHLERİNİ KALE TEMALİ ETKİNLİKLERLE ÖĞRETMENE ÇALIŞMAK VE KENDİ KÜLTÜR VE TARİHLERİNİ BAŞKA ÇOCUKLARA TANITMA FIRSATI SUNMAK

HEDEF KİTLE 81 İLDEN BİR OKUL OLMAK KAYDIYLA MİLLİ EĞİTİM BÜNYESİNDEKİ ANAOKULLARINA DEVAM EDEN 5-6 YAŞ ÇOCUKLAR

PROJE TAKVİMİ 5 ŞUBAT- 8 HAZİRAN

KATILIM ŞARTLARI

- MİLLİ EĞİTİME BAĞLI ANAOKULLARINA DEVAM EDEN 5-6 YAŞ GRUBU SINIFLAR
- ŞEHİRDEKİ KALEYE ALAN GEZİSİ YAPMAK VE GÖRSEL MATERYALLERLE PROJE SAHİBİ OKULA (20 Mayıs tarihine kadar)GÖNDERMEK
- SINIF İÇİ YAPILAN KALE TEMALİ ETKİNLİKLERİN GÖRSELLERİNİ(RESİM, VIDEO, SES KAYDI..) PROJE SAHİBİ OKULA GÖNDERMEK
- ŞEHİRİN KALE TARİHİNİ ŞEHİRİN DİĞER KÜLTÜREL DEĞERLERİNİ ANLATAN KISA BİR METİN OLUŞTURMAK

İLETİŞİM BİLGİLERİ

İNCE DAYI MAH OKULLAR CADDESİ NO 45 SİNOP
752716 @meb .k12 tr